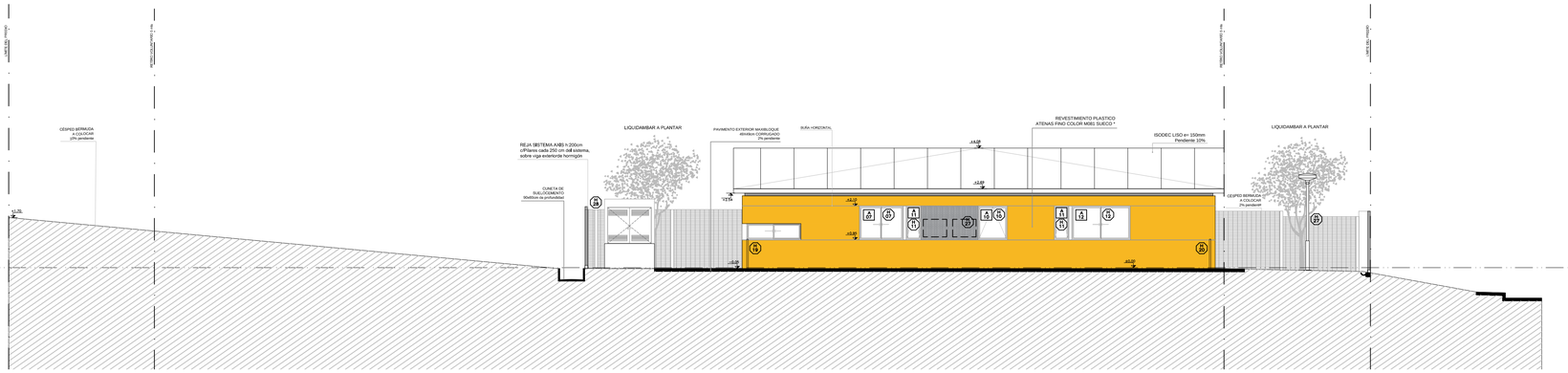

FACHADA SUR

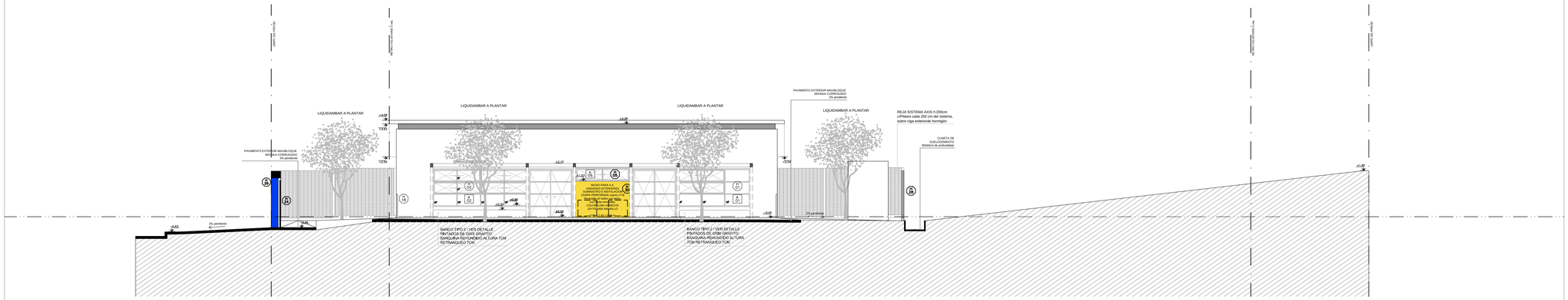

FACHADA NORTE

NOTA IMPORTANTE:

TODAS LAS DIMENSIONES QUEDAN SUJETAS A VERIFICACIÓN EN OBRA. LAS DIMENSIONES QUE APARECEN EN EL PLANO SON INDICATIVAS

EL ±0.00 SE CORRESPONDE A LA CURVA 11.30 DEL PLANO DEL RELEVAMIENTO DEL AGRIMENSOR COINCIDENTE CON EL NPT INTERIOR DE P.B DEL EDIFICIO

* ESTE MATERIAL PODRÍA CAMBIARSE SEGÚN PROPUESTA DE LA EMPRESA. ACLARADO EN ANEXO MEMORIA

Anteproyecto

CAIF ISMAEL CORTINAS

DIRECCIÓN: Calle Fco. Solano Lopez

PADRÓN: 656 (parte)

LLAMADO: | CÓDIGO DE OBRA: 106 FI TP

FECHA REALIZACIÓN:

REVISIÓN 1

2

3

4

5

CND CORPORACIÓN NACIONAL PARA EL DESARROLLO

RESPONSABLE TÉCNICO

NOMBRE

Mail: MAIL

Tel.: TEL-CEL

TÉCNICO ASESOR

NOMBRE

Mail: X@.COM

Tel.: TEL_CEL

Rubro

ALBAÑILERIA

ESCALA: 1_100 | ARCHIVO: CAIF ISMAEL CORTINAS_Cortes

Lámina

FACHADAS

AL06